

مساكن بازاريتش
رفاهية واستثمار





G01-G04
F01-F08

شقق Apartments

P19
A01-A03
B01-B03
S01
S02
S03
S04
S05

فلل Villas A - B - S



مساكن بازاريتش (2)

رفاهية واستثمار



TYPE B - 3 FLOORS
3 BEDROOMS
TOTAL netto AREA= 199.2 m²
TOTAL bruto AREA= 249.1 m²

B

TYPE A - 3 FLOORS
4 BEDROOMS
TOTAL netto AREA= 225.3 m²
TOTAL bruto AREA= 272.2 m²

A



A1

B1

A2

B2

A3

B3

الدور السفلي



- ① LIVING ROOM + DINING ROOM + KITCHEN
AREA = 27.35 m²
- ② HALL
AREA = 5.09 m²
- ③ STORE
AREA = 3.03 m²
- ④ MASTER BEDROOM
AREA = 14.84 m²
- ⑤ BATHROOM
AREA = 3.95 m²
- ⑥ WC
AREA = 4.07 m²

الدور الأول



- ① MASTER BEDROOM
AREA = 13.30 m²
- ② BEDROOM 1
AREA = 13.42 m²
- ③ BEDROOM 2
AREA = 11.13 m²
- ④ HALL
AREA = 7.46 m²
- ⑤ BATHROOM
AREA = 3.91 m²
- ⑥ MASTER BATHROOM
AREA = 4.21 m²

الدور الأرضي



- ① LIVING ROOM
AREA = 18.10 m²
- ② KITCHEN + DINING ROOM
AREA = 13.52 m²
- ③ BATHROOM
AREA = 4.57 m²
- ④ HALL
AREA = 5.10 m²

الدور السفلي

الدور الأول

الدور الأرضي



- ① **LIVING ROOM + DINING ROOM + KITCHEN**
AREA = 25.87 m²
- ② **HALL**
AREA = 3.82 m²
- ③ **WC**
AREA = 4.67 m²
- ④ **BEDROOM**
AREA = 12.37 m²
- ⑤ **BATHROOM**
AREA = 5.04 m²



- ① **LIVING ROOM**
AREA = 14.59 m²
- ② **KITCHEN + DINING ROOM**
AREA = 12.22 m²
- ③ **WC**
AREA = 4.90 m²
- ④ **HALL**
AREA = 5.22 m²



- ① **BEDROOM 1**
AREA = 12.12 m²
- ② **BEDROOM 2**
AREA = 12.20 m²
- ③ **HALL**
AREA = 5.44 m²
- ④ **BATHROOM**
AREA = 4.26 m²



PAZARIC
RESIDENCES

مساكن بازاريتش (2)

رفاهية واستثمار

S01-S05

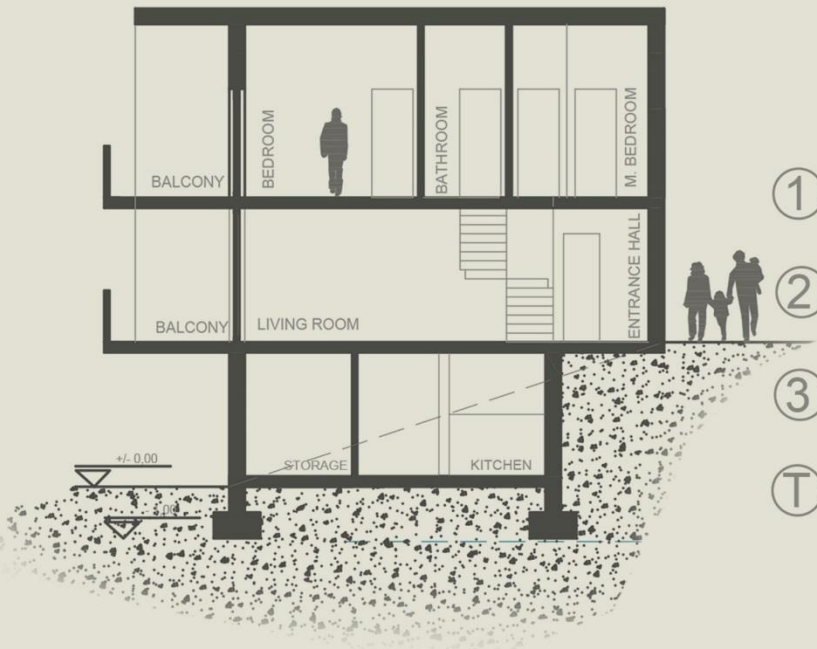
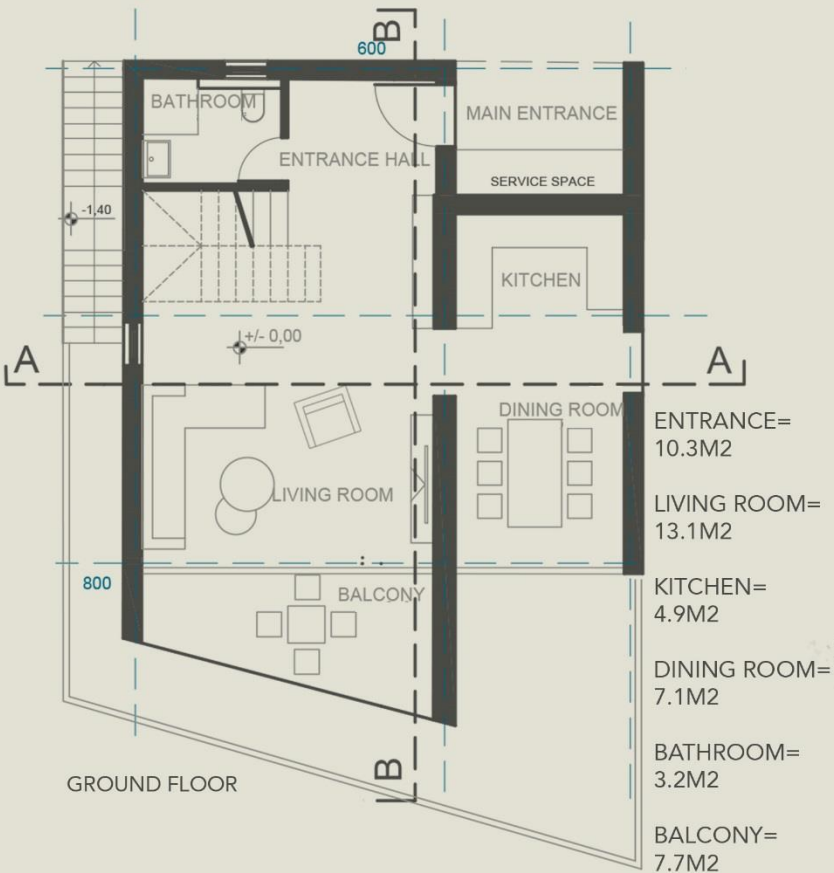

①

BASEMENT
NETTO = 39.6M²
BRUTO = 48.3M²

②

GROUND FLOOR
NETTO = 61.8M²
BRUTO = 70.4M²

③

FIRST FLOOR
NETTO = 55.7M²
BRUTO = 70.4M²

Ⓙ

TOTAL
NETTO = 157.1M²
BRUTO = 187.55M²

S01-S05

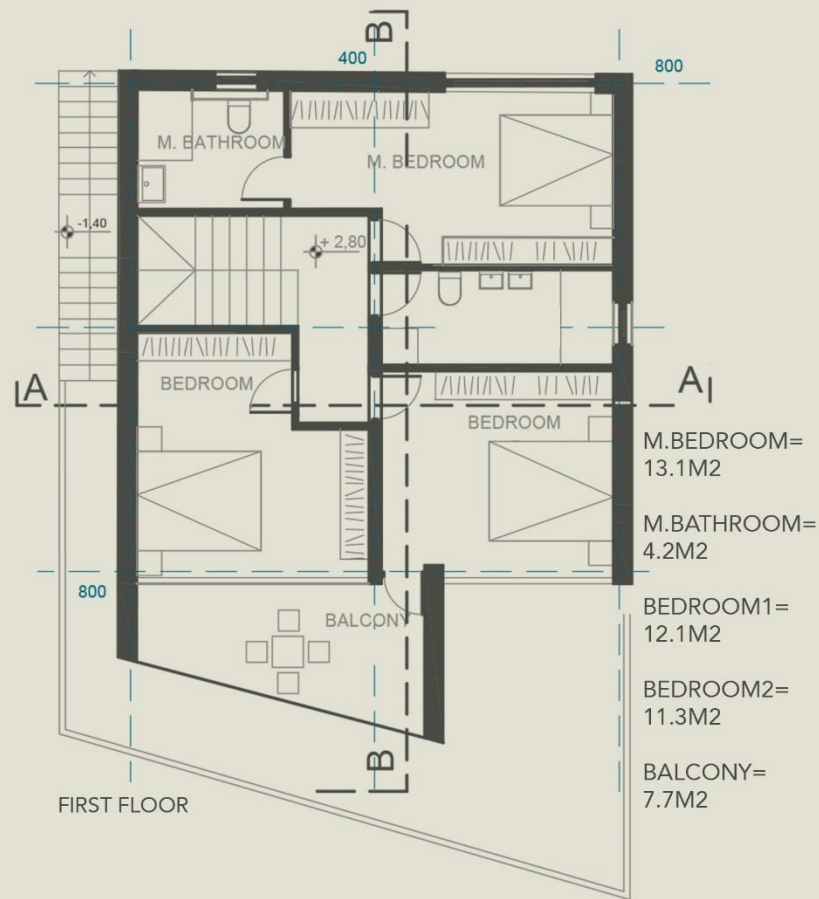
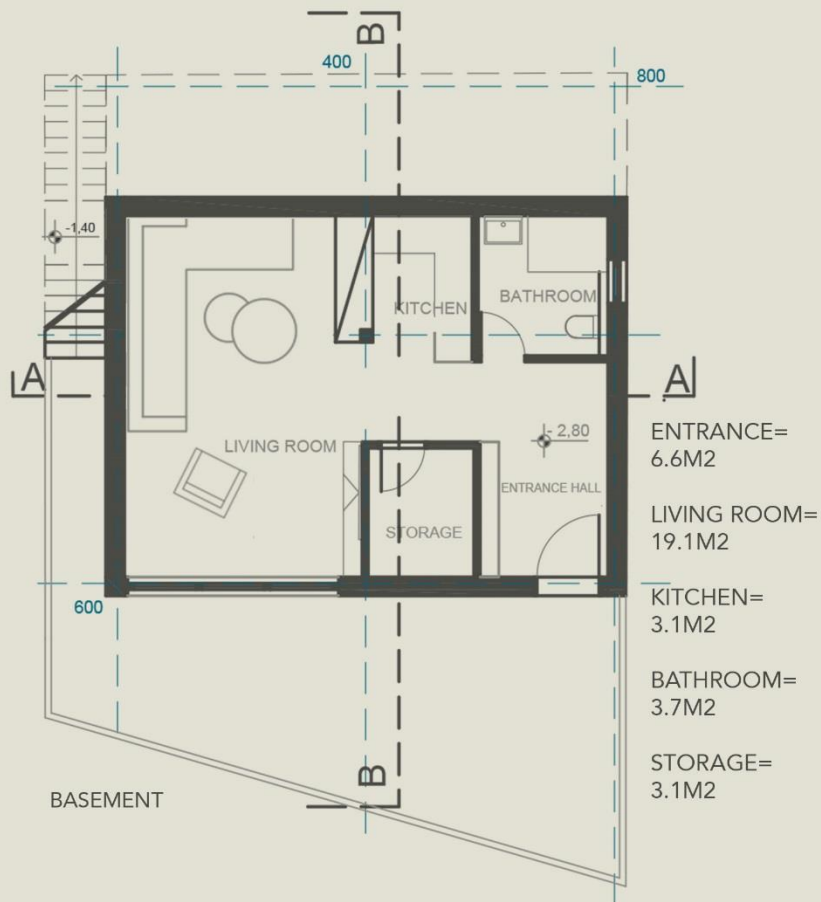



مساكن بازاريتش (2)

رفاهية واستثمار

S01-S05

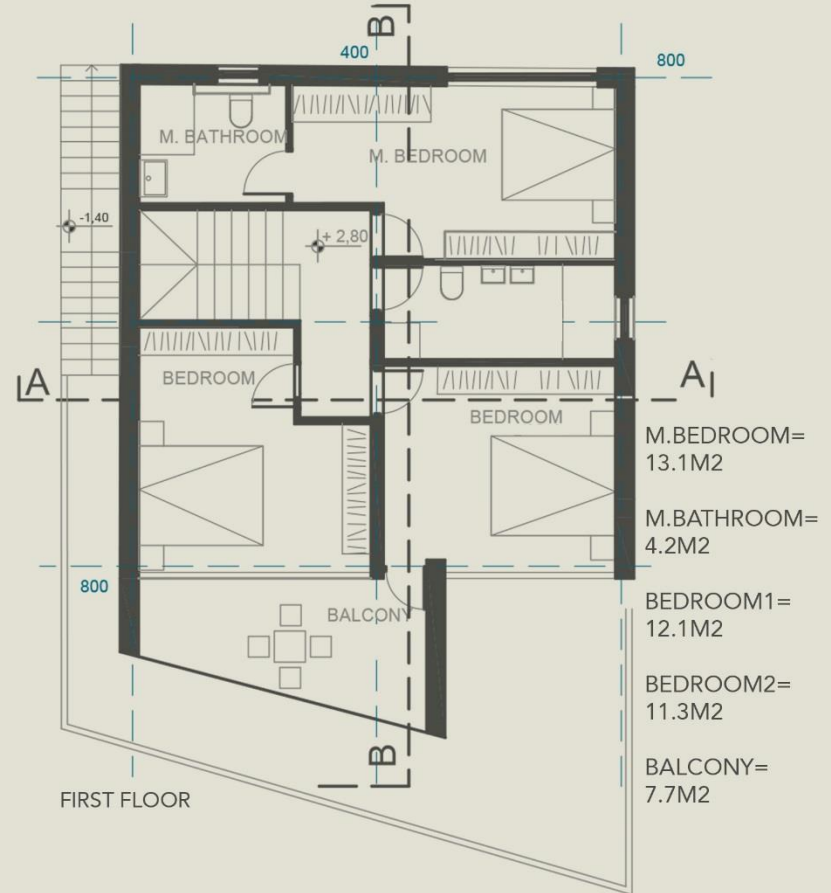
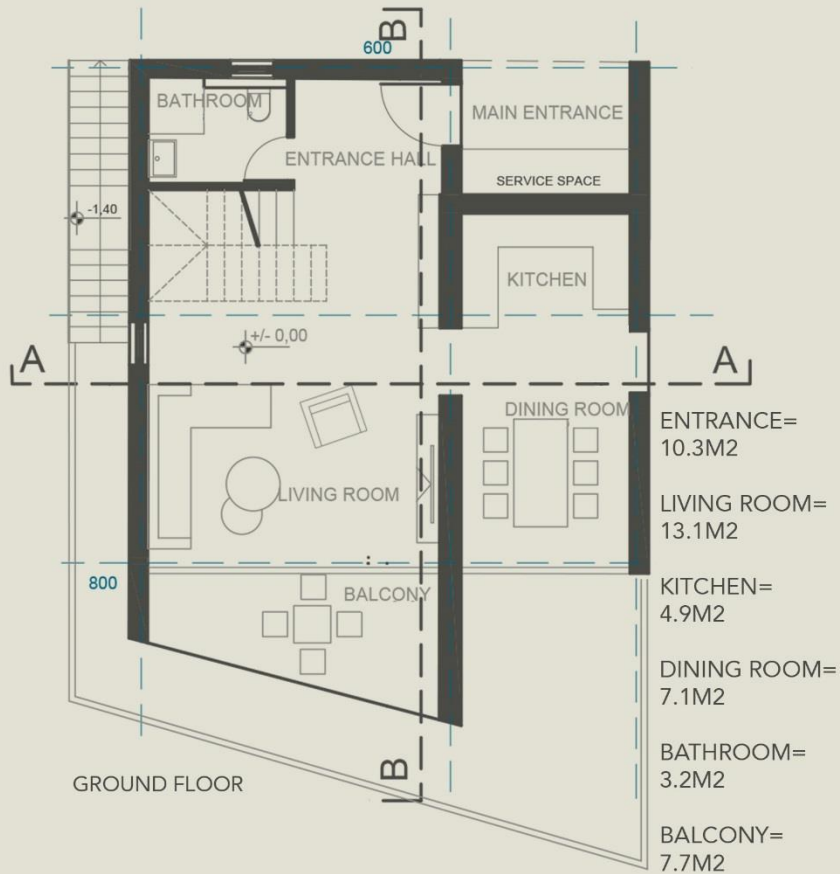



+387 624 66666
+966 556 191222
+966 556 191222



Enma_doo



Enma-doo



Enma doo



Enma doo



Ilidža, Sarajevo Dio, ul. Nikole Šopa br. 9

شركة إنماء تسعى لتحقيق طموحاتكم، بتوفير أفضل المنتجات العقارية
والفرص الاستثمارية بدولة البوسنة والهرسك، وتقديم الخدمات والامتيازات
في السوق العقارية بظرة ومصداقية ووفق الأنظمة والقوانين.



مساكن بازاريتش (2)

رفاهية واستثمار

G01-G04

الدور السفلي



الدور الأرضي



CORRIDOR	7.00	m ²
WC	4.50	m ²
LIVING ROOM	20.00	m ²
MASTER BEDROOM 1	17.50	m ²
MASTER BEDROOM 2	18.50	m ²
CORRIDOR	4.00	m ²
BATHROOM	4.50	m ²
LIVING ROOM /KITCHEN/ DINNING ROOM	30.00	m ²
MASTER BEDROOM 3	19.00	m ²

APARTMENT	125.00	m²
+		
BALCONY	10.00	m ²
TERRACE	10.00	m ²

APARTMENT SUM / net app. /	145.00	m²
-----------------------------------	---------------	----------------------



F01-F08

الدور الثاني



الدور الأول



CORRIDOR	2.15	m ²
WC	2.75	m ²
LIVING ROOM /KITCHEN/ DINNING ROOM	27.50	m ²
CORRIDOR	7.50	m ²
MASTER BEDROOM	18.00	m ²
BEDROOM	10.50	m ²
BATHROOM 1	3.30	m ²

APARTMENT	71.50	m²
+		
BALCONY	5.00	m ²

APARTMENT SUM / net app. /	76.50	m²
-----------------------------------	--------------	----------------------



+387 624 66666
+966 556 191222
+966 556 191222



Enma_doo



Enma doo



Enma-doo



Enma doo



Ilidža, Sarajevo Dio, ul. Nikole Šopa br. 9

شركة إنماء تسعى لتحقيق طموحاتكم، بتوفير أفضل المنتجات العقارية والفرص الاستثمارية بدولة البوسنة والهرسك، وتقديم الخدمات والامتيازات في السوق العقارية بظرة ومصداقية ووفق الأنظمة والقوانين.



www.Enma-doo.com



+387 624 66666
+966 556 191222
+966 556 191222



Enma_doo



Enma-doo



Enma doo



Enma doo



Ilidža, Sarajevo Dio, ul. Nikole Šopa br. 9

شركة إنماء تسعى لتحقيق طموحاتكم، بتوفير أفضل المنتجات العقارية والفرص الاستثمارية بدولة البوسنة والهرسك، وتقديم الخدمات والاحتياجات في السوق العقارية بخبرة ومصداقية ووفق الأنظمة والقوانين.